Ailancy
make it happen!

Présentation de nos savoir-faire en matière de transformation IT

Compétences & domaines d'accompagnement AILANCY

Préambule

Les nouveaux standards en matière de Système d'Information (la révolution numérique, l'Open Banking et la généralisation des APIs, le « move to Cloud », la domination des GAFAM, l'émergence de nouveaux acteurs technologiques (Fintechs) et de nouvelles solutions (IA, RPA, , néo-CBS…)) avec des architectures agiles et modernes et la pression règlementaire imposent aux établissements bancaires et financiers de faire évoluer leur SI pour s'adapter aux nouvelles exigences du marché.

Pour répondre à ces enjeux, ces établissements se doivent de revoir en profondeur leur architecture technologique stratifiée, héritée de leur passé. Ainsi, ils se doivent de **moderniser** et de **simplifier** leur paysage SI, de définir une **stratégie IT au service des métiers** afin de maximiser la contribution du SI à la chaîne de valeur globale de l'établissement et d'imaginer le « **modèle de demain** » plus **agile, modulaire, flexible et innovant** afin d'accélérer leur time-to-market et diminuer le « cost to innov ».

Ailancy est en mesure d'accompagner l'ensemble des Directions, qui portent cette transformation, au travers de plusieurs offres : stratégie IT, définition de modèles organisationnels, choix d'outils et de progiciels, outsourcing IT, conception métiers et fonctionnelle & mise en œuvre et conduite du changement.

Nos convictions

en matière de transformation IT

Ailancy
make it happen!

Les établissements financiers doivent se transformer pour répondre aux nouvelles exigences du marché, mieux appréhender l'innovation et les ruptures technologiques et être plus performant

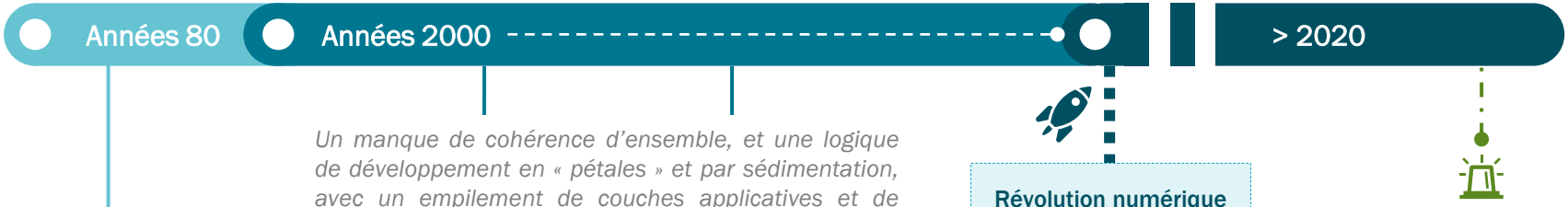

Des SI conçus pour la plupart à partir de solutions robustes, performantes et compétitives

Un manque de cohérence d'ensemble, et une logique de développement en « pétales » et par sédimentation, avec un empilement de couches applicatives et de cœurs systèmes …

… affectant la performance des SI et leurs coûts de maintenance et de transformation

… et grevant leur capacité d'innovation et leur time-to-market (dette technique)

Révolution numérique
Open Banking
Démocratisation du Cloud et des APIs
Emergence de nouveaux concurrents avec des architectures agiles et modernes

Une urgence stratégique pour les établissements financiers de faire évoluer leur SI pour répondre aux nouvelles exigences du marché : time-to-market, architecture ouverte et modulaire, API, digital native, cloud, agile, modèle platform…

L'évolution et la modernisation des systèmes d'information passent par la **définition d'une stratégie IT claire alignée avec la stratégie / les drivers métiers de l'entreprise** et **une capacité à concrétiser les projets**

L'enjeu de l'évolution des SI et de la définition de la stratégie IT est de passer d'un modèle traditionnel vers un modèle ouvert

Les établissements financiers **doivent se transformer pour s'adapter aux nouveaux usages du client** et aux **nouveaux standards du marché** imposés par l'**émergence de nouveaux acteurs technologiques** (Fintechs, GAFAP, néo-CBS…)

Modèle traditionnel

- Un SI organisé autour des opérations et de la tenue de position
- Contrats, opérations, risque, positions, flux, industrialisation, etc.

Multi-entité
Résilient
Temps réel

Modèle digital classique

- Un SI organisé autour du client, de ses besoins et de sa vie
- Distribution, connaissance client, événements, réseaux sociaux, omnicanalité, etc.

Omni-canal
Customer centric
Data driven

Modèle Open Banking / Ouvert

- Un SI conciliant l'ouverture avec la sécurité et la confiance
- Ecosystème, Open banking, APIs, cloud, blockchain, architecture modulaire/lego, agilité, cybersécurité, etc.

Ouvert
Composable
Modulaire

Années 80 — Années 2000 ---------- > 2020

Pour répondre aux **prérequis de l'Open Banking** (API, Cloud, architecture modulaire…) et **diminuer le « *cost to innov* »** devenu peu compétitif vis-à-vis des nouveaux entrants de la technologie, les établissements financiers se **doivent de revoir en profondeur leur architecture technologique**, souvent le fruit de plusieurs décennies d'empilements de couches applicatives.

Pour cela, les établissements financiers se doivent de mener une réflexion sur leur positionnement et leur modèle et d'imaginer une « banque de demain » plus agile, modulaire, flexible et innovante

L'**évolution de l'écosystème digital** et l'**ouverture des SI offrent plus de possibilités pour la création de services financiers,** notamment en profitant des **opportunités offertes par l'Open Banking**. A cet égard, la définition d'une **stratégie d'entreprise claire en matière d'Open Banking nous apparait indispensable**.

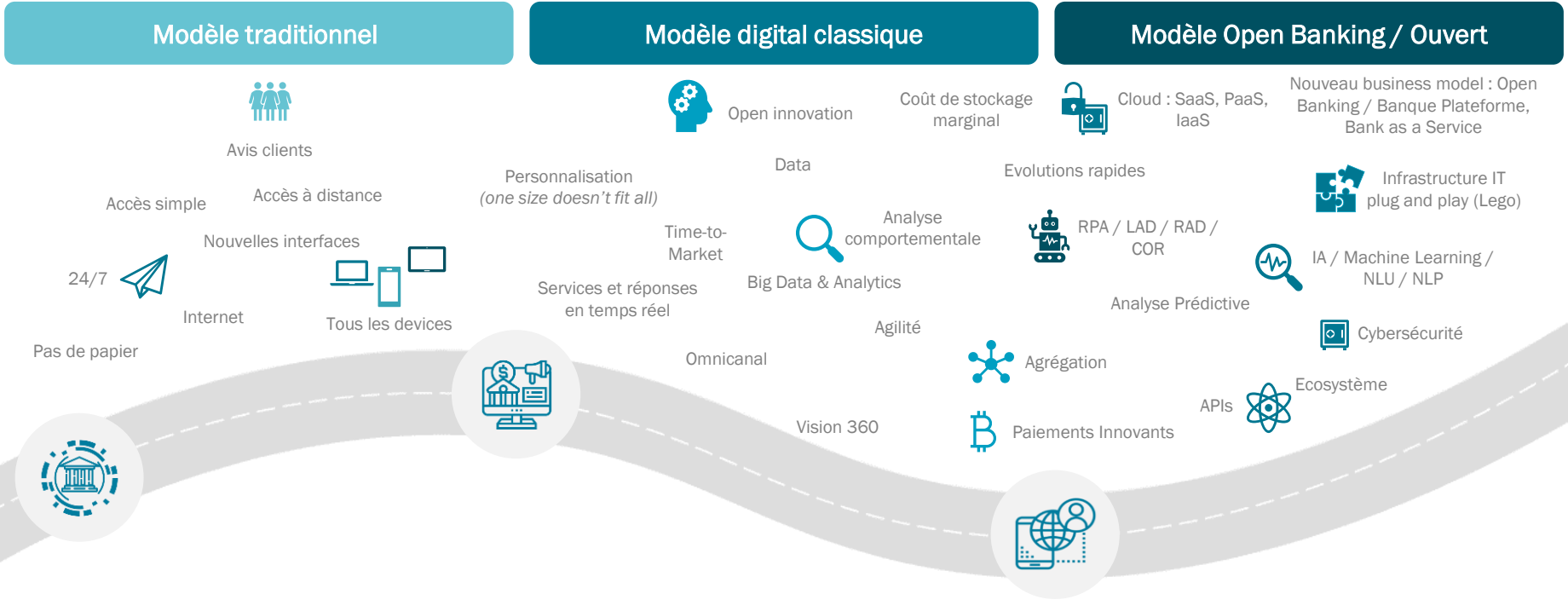

Pour répondre à ces nouveaux enjeux, les établissements financiers se doivent de moderniser et de simplifier leur paysage SI

Une **démarche de modernisation et de simplification** nécessite d'avoir une **réflexion globale** afin d'**aligner la stratégie métier de l'entreprise** avec la **stratégie SI**

Vers une modernisation et une simplification du SI

Les systèmes d'information sont **au cœur des préoccupations** de nombreux établissements, notamment du fait :

1. De leur importance dans la chaine de valeur
2. De leur criticité dans la chaine de production
3. Du poids de leurs coûts dans les charges totales
4. De l'importance des contraintes réglementaires qui doivent y être intégrées
5. Des avantages concurrentiels qui peuvent en découler
6. De leur complexité

Les systèmes d'information des établissements financiers présentent cependant une **complexité élevée**, propre au secteur, qui découle :

1. De leur niveau d'ancienneté globale
2. D'un empilement de couches applicatives
3. D'un manque de réflexion globale dans la prise de décisions à court terme
4. D'intégrations successives de nouveaux SI suite à des fusions & acquisitions

La stratégie SI doit être au service des métiers afin de maximiser la valeur

L'objectif de toute **stratégie d'entreprise en matière de SI** vise à **augmenter la contribution** du SI à la **chaîne de valeur globale** de l'établissement. **Deux notions de valeur** sont à prendre en compte dans l'analyse des SI :

VALEUR PATRIMONIALE

- Logiciels
- Matériels
- Langages de programmation
- Règles de gestion
- Savoir-faire des équipes informatiques

VALEUR D'USAGE

- Excellence opérationnelle
- Politique de moyens
- Sécurité / Résilience
- Planification opérationnelle
- Innovation
- Transformation

Notre vision des principaux leviers à activer pour définir sa stratégie SI :

- Urbanisation du SI
- Politique industrielle
- Excellence des processus de développement et d'exploitation…

- Allocation des investissements
- Architecture de l'entreprise
- Excellence dans le pilotage des projets
- Redéfinition des processus
- Conduite du changement…

La **création de valeur par les SI** nécessite d'actionner les **leviers traditionnels liés à la valeur patrimoniale** et **ceux plus récents liés à la valeur d'usage**

La modernisation et la simplification du SI, et le passage vers des architectures modulaires et ouvertes, imposent également aux DSI de revoir leur manière de faire et leur organisation

L'émergence de nouveaux acteurs plus agiles et ayant des SI à l'état de l'art **impose aux DSI** de revoir leur **positionnement**, la **nature des services fournis** et **d'adopter de nouvelles manière de travailler pour accélérer leur time-to-market et diminuer le « *cost to innov* »**

De nouvelles manières de faire …

Des DSI partenaires des métiers

- Apport de valeur pour le client et les collaborateurs (PNB, productivité, simplification…)
- Décloisonnement IT-Métiers avec recentrage des rôles de la MOA-AMOA

De nouvelles manières de faire et de travailler

- Recherche de performance économique et de réduction de couts
- Méthodes de travail Agiles, priorisation des besoins et cycles d'intégration continue
- Approche MVP & POC pour tester les solutions, droit à l'erreur
- Customer Journey pour rapprocher l'IT et les métiers et définir des parcours clients optimisés

De nouveaux besoins en expertise

- Maitrise des méthodes agile (Scrum master, coach agile…)
- Maitrise de la donnée (Data scientiste, stewart, architecte…)
- Maitrise des risques (cybercriminalité, cybersécurité…)
- Maitrise des nouvelles technologies (Blockchain – IoT, Cloud, APIs…)
- Maitrise des nouveaux langages de programmation

… impactant l'organisation des DSI

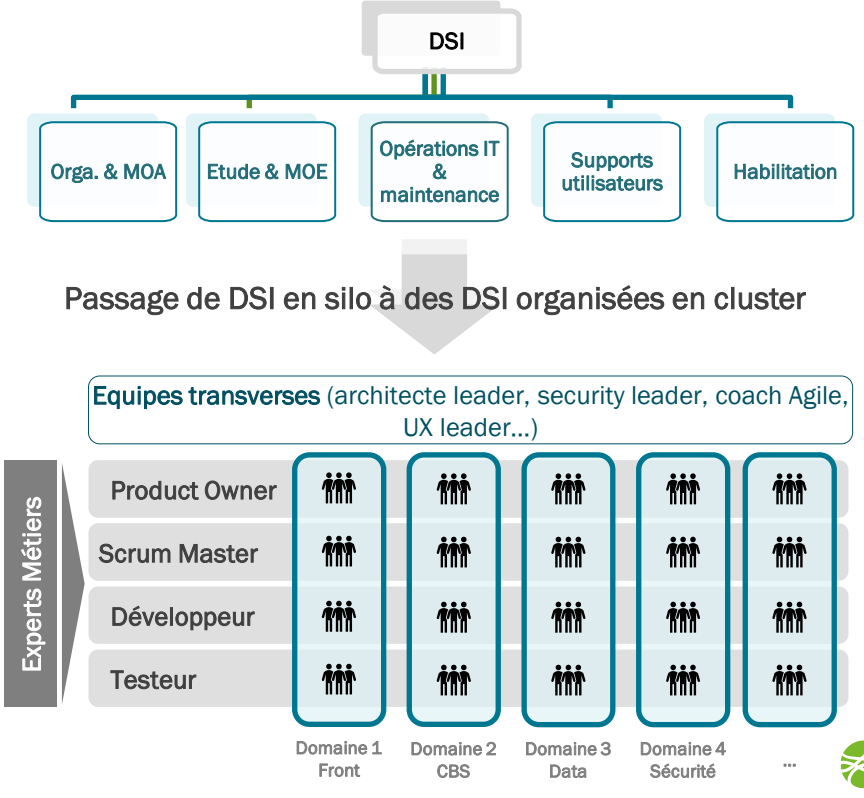

Nos savoir-faire
en matière de transformation IT

Ailancy
make it happen!

Ailancy a développé une expertise importante sur les projets de transformation IT et nous sommes en mesure de vous accompagner sur 6 principaux volets

Nous intervenons aussi bien lors des **phases amont** qu'en **accompagnement de la mise en œuvre de projets de transformation**, et nous nous appuyons sur des **méthodologies éprouvées** et sur des **équipes expérimentées**

Stratégie IT

Evaluation des SI et de la fonction informatique, mesure de l'alignement IT-Métiers, schémas directeurs informatiques…

Définition de modèles organisationnels

Mutualisation, plateforme de services, architecture ouverte et modulaire, cloud…

Choix d'outils et de progiciels

RFI, RFP, POC, dossiers économiques, cible, trajectoires…

Outsourcing IT

Etude d'opportunité, sélection de partenaires, dossiers économiques / pricing des prestations, mise en œuvre, due diligence…

Conception métiers et fonctionnelle & mise en œuvre

Expression de besoins, Sprints Agile, Pilotage & PMO, accompagnement AMOA…

Conduite du changement

Formation, communication interne & externe, processus, impacts organisationnels…

Nous disposons sur chacun de ces volets de documents présentant nos savoir-faire, nos REX et nos convictions, nous permettant d'être très rapidement opérationnels sur ces sujets (1/4)

Pour accéder aux doc. : contactez-nous

#Stratégie IT #Savoir-Faire

*Notre démarche type d'**assessment du SI et de la fonction IT** et de **conception de stratégie IT***

#Migration IT #Savoir-Faire

*Notre démarche type en matière de **gestion de projets de refonte de SI / migration IT***

#Outsourcing IT #Savoir-Faire

*Notre **éclairage sur le marché de l'outsourcing IT** et **notre démarche type en matière d'ITO***

#Conduite du changement #REX

*Nos REX sur le **volet change** (formation, process…) sur des **projets de migration IT***

#Conduite du changement #REX

*Nos REX sur les projets de **transformation RH** dans le cadre de **projet de nearshoring IT***

#Conduite du changement #Savoir-Faire

*Notre démarche type pour **remobiliser les équipes lors de projet de transformation Métiers-IT***

Nous disposons sur chacun de ces volets de documents présentant nos savoir-faire, nos REX et nos convictions, nous permettant d'être très rapidement opérationnels sur ces sujets (2/4)

Pour accéder aux doc. : contactez-nous

#Modèles organisationnels #Convictions

*Notre éclairage sur l'**Open Banking** et notre **panorama des néo-CBS et plateformes BaaS***

#Modèles organisationnels #Convictions

*Notre éclairage sur les **apports du digital en Assurance** et **sur les modèles à adopter***

#Modèles organisationnels #Convictions

*Notre éclairage sur les **apports de l'IA et des outils de RPA** et notre **vision des use cases***

#Modèles organisationnels #Convictions

*Notre vision des **modèles relationnels** à mettre en place dans un contexte de **transformation digitale***

#Modèles organisationnels #Convictions

*Notre vision des **bonnes pratiques pour adopter les méthodologies agiles au sein des DSI***

#Choix d'outils #Panorama

*Notre **panorama des Core Banking System** et éclairage sur les tendances de marché*

Nous disposons sur chacun de ces volets de documents présentant nos savoir-faire, nos REX et nos convictions, nous permettant d'être très rapidement opérationnels sur ces sujets (3/4)

Pour accéder aux doc. : contactez-nous

#Choix d'outils #Panorama

*Notre **panorama des SI de gestion en Assurance Vie***

#Choix d'outils #Panorama

*Notre **panorama des RegTechs** (KYC, LAB…) et éclairage sur les tendances du marché*

#Choix d'outils #Convictions

*Notre éclairage sur les **tendances et apports des robo advisors***

#Choix d'outils #Convictions

*Notre vision des **outils de PMS pour le marché de la gestion sous mandat***

#Choix d'outils #Panorama

*Notre **panorama des néo-Core Banking Systems** et éclairage des tendance de marché*

#Choix d'outils #Panorama

*Notre **panorama des outils de Data Management Office***

Nous disposons sur chacun de ces volets de documents présentant nos savoir-faire, nos REX et nos convictions, nous permettant d'être très rapidement opérationnels sur ces sujets (4/4)

Pour accéder aux doc. : contactez-nous

#Outsourcing IT #Panorama

*Notre **panorama des acteurs BPO-ITO et des solutions IT** pour la gestion des contrats Ass. Vie*

#Conduite du changement #Convictions

*Notre éclairage sur l'**organisation des cellules Change** au sein des établissements financiers*

#Outsourcing IT #Panorama

*Notre **panorama des acteurs BPO-ITO bancaires marocains***

#Choix d'outils #Panorama

*Notre **panorama des progiciels sur le secteur des services d'investissement***

... et bien d'autres encore.

Nous publions régulièrement des études présentant les enjeux et nos convictions sur les transformations IT-Métier de nos clients.

Nos études sont disponibles sur demande ou sur le site internet www.ailancy.com

Nous disposons d'atouts significatifs pour vous accompagner dans vos projets de transformation IT

Extrait de nos références pour ce type de projet (1/5)

	Stratégie IT	Définition de modèles cibles	Choix de solutions IT	Outsourcing IT	Mise en œuvre / Migration IT	Conduite du changement
BNP PARIBAS (IRB, BMCI) – Transformation des banques africaines et DOM/POM concernant le SI IRB RA incluant la BMCI, mission de plus de 4 ans (audit, RFI, RFP, MEO de SAB)	✓	✓	✓		✓	✓
Edmond de Rothschild – Cadrage du projet de migration de l'entité française sur la plateforme Groupe AVALOQ	✓	✓			✓	
Covea – Réalisation de l'étude du SI des activités Assurances Vie des marques MAAF, MMA et GMF et accompagnement dans la mise en œuvre et dans le choix du SI de gestion	✓	✓	✓		✓	
Caixa Geral de Depositos – Etude préalable au changement de Core Banking SOPRA	✓	✓				
Banque Palatine – Audit de la fonction IT + définition de l'organisation cible de la DSI & accompagnement sur le volet Change dans la mise en œuvre du SI cible - migration de SAB vers le SI des BP	✓	✓			✓	✓
BCI – Etude préalable au changement de Core Banking SOPRA et schéma directeur informatique	✓	✓				
Banque Populaire – Accompagnement dans la migration vers TEMENOS : cadrage fonctionnel, spécifications fonctionnelles et détaillées sur l'ensemble des domaines métiers					✓	
BGL BNP PARIBAS – Animation et suivi des travaux de due diligence entre BGL et CAP GEMINI/SOGETI relatifs à l'outsourcing de la maintenance et des évolution du Core Banking System				✓		

Extrait de nos références pour ce type de projet (2/5)

	Stratégie IT	Définition de modèles cibles	Choix de solutions IT	Outsourcing IT	Mise en œuvre / Migration IT	Conduite du changement
ARKEA BANKING SERVICES – Etude et mise en place de la sous-traitance d'activités de MO/BO bancaire (Titres, Crédits, Banque au Quotidien, etc.) et du département Informatique pour Allianz Banque		✓		✓		✓
BDSI GROUPE BNP PARIBAS – Accompagnement d'un outsourceur IT dans la conception et la mise en œuvre d'un programme de transformation RH		✓	✓			✓
AL BARID BANK – Evaluation du SI, audit de la fonction IT puis recommandation d'évolution du SI	✓	✓				
Crédit Agricole – Analyse des scénarii d'évolution du SI épargne, dans une logique de mutualisation Groupe	✓	✓				
SOCIETE GENERALE – Elaboration et actualisation du Schéma Directeur Informatique	✓	✓				
Rothschild Martin Maurel – Fusion des deux banques (Rothschild et Martin Maurel) impliquant un montée de version et une migration IT vers SAB		✓			✓	✓
BGL BNP PARIBAS – Audit, puis schéma directeur et conduite d'un RFP	✓	✓	✓			
SwissLife Banque Privée – Choix d'un Core Banking (AVALOQ) et accompagnement dans sa mise en œuvre		✓	✓		✓	

Extrait de nos références pour ce type de projet (3/5)

	Stratégie IT	Définition de modèles cibles	Choix de solutions IT	Outsourcing IT	Mise en œuvre / Migration IT	Conduite du changement
ESP – Architecture IT & audit de projets	✓	✓				
ABN·AMRO Clearing – Upgrade de l'offre de prime brokerage			✓			
CRÉDIT AGRICOLE CORPORATE & INVESTMENT BANK – Analyse détaillée impacts MIF II sur le SI, définition de l'architecture cible et pilotage de l'implémentation Référentiels & Digitalisation		✓	✓		✓	
SOCIETE GENERALE Securities Services – Analyse des scénarios d'évolution Ops & IT de l'activité clearing // Accompagnement migration à T2S	✓	✓	✓			
CHEUVREUX CREDIT AGRICOLE GROUP – Refonte du dispositif opérationnel back-office Titres : définition et mise en œuvre de l'architecture cible et du modèle organisationnel	✓	✓	✓		✓	✓
caceis INVESTOR SERVICES – RFP pour choix de plateforme référentiels instruments			✓			
VEGA INVESTMENT MANAGERS – Cartographie MIF II et choix d'un outil de gestion pour la GSM		✓	✓			
LA BANQUE POSTALE ASSET MANAGEMENT – RFP solution OMS Fixed Income			✓			

Extrait de nos références pour ce type de projet (4/5)

	Stratégie IT	Définition de modèles cibles	Choix de solutions IT	Outsourcing IT	Mise en œuvre / Migration IT	Conduite du changement
Accompagnement du changement de dispositif opérationnel post-marché	✓	✓	✓		✓	
Choix d'un outil de core banking		✓	✓			
Réflexion sur les moyens Ops & IT	✓					
Changement du core banking et pilotage du projet de digitalisation		✓	✓		✓	
Définition TOM Ops & IT pour un référentiel des pay-offs		✓				
Définition d'un modèle OPs & IT cible		✓				
RFP, POC et mise en œuvre			✓		✓	

Extrait de nos références pour ce type de projet (5/5)

	Stratégie IT	Définition de modèles cibles	Choix de solutions IT	Outsourcing IT	Mise en œuvre / Migration IT	Conduite du changement
Revue de l'organisation IT et de la relation MOA / MOE au sein du groupe	✓	✓				
Diagnostic de l'organisation IT et définition du modèle cible		✓				
Accompagnement à la mise en œuvre d'un CRM					✓	
Etude des Scénarios d'Evolution du SI IARD	✓	✓				
Etude des Scénarios d'Evolution du SI IARD	✓					
Adaptation d'un outil aux spécificités Vie & à la norme IFRS 17					✓	
Choix de logiciel de gestion des contrats VIE			✓			

Ailancy

Une offre de service dédiée à l'industrie financière

Ailancy
make it happen!

Une offre de service dédiée à l'industrie financière

Banque de détail

BFI & Gestion d'actifs

Assurance

Conseil en organisation et management

- Stratégie de développement
- Compétitivité des organisations
- Réglementaire
- Conduite de grands projets
- Système d'information
- Innovation & Digital

Expertises & Solutions

- Business Analyst
- Réseau d'experts

+160 consultants répartis sur 3 entités (*)

+800 missions réalisées dont ¼ à l'international

Une croissance continue depuis 10 Ans

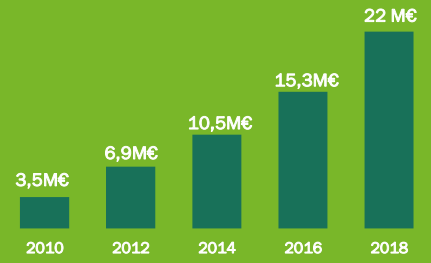

2 bureaux

Ailancy make it happen!

PARIS
+120
Consultants

CASABLANCA
+20
Consultants

2 activités

avanty

+20
Business Analyst

+70
Experts indépendants

(*) Hors Experts indépendants

_Banque de Détail

Stratégie de développement

> Définition du plan de transformation stratégique et opérationnel à 5 ans
> Réflexion stratégique sur la diversification d'un acteur spécialisé dans le traitement des chèques
> Réflexion sur le lancement d'une offre pour les PROS pour un assurbanquier

Compétitivité de l'organisation

> Mise en place d'une démarche de benchmark et d'optimisation des processus au sein des différentes caisses d'une banque régionale
> Déploiement du modèle organisationnel de servicing client à destination des entreprises
> Cartographie des coopérations

Évolution du système d'information

> Audit, SDSI et refonte du SI de plusieurs établissements
> Formalisation et dépouillement de RFP pour le choix d'un éditeur de CBS
> Accompagnement dans le projet d'outsourcing du système d'information d'une banque

Pilotage de Programme

> Pilotage du lancement de l'offre « banque au quotidien » d'une banque en ligne
> Accompagnement dans la refonte du SI de plusieurs filiales d'un groupe bancaire
> Mise en place et suivi du dispositif de pilotage du portefeuille projets suite à la fusion de 2 banques privées

Transition digitale et Innovation

> Refonte des parcours clients d'une banque en ligne
> Accompagnement d'un réseau mutualiste sur l'ensemble des projets multicanal
> Élaboration et mise en œuvre de la stratégie digitale d'une banque

Réglementaire

> Cadrage des impacts et mise en conformité RGPD (pilotage, impacts métiers) de plusieurs établissements
> Cadrage des impacts et mise en conformité DSP2
> Cadrage et mise en conformité Loi Macron

Nos publications et nos évènements

- La banque de détail au défi du **Data Management**
- **Loi Sapin II** : Et si ce n'était que le début ?
- Industrie Bancaire : **Bilan 2018 et perspective 2019**
- **Parcours clients** online & offline : Pourquoi et comment les concilier ?
- **Open Banking & Marché Pros** : une urgence stratégique
- **Exp client & exp collaborateurs**, les deux revers de la médaille

Ils nous font confiance

_Assurance

Stratégie de développement

> Assistance au déploiement d'une nouvelle offre santé et prévoyance collective dans le cadre d'un partenariat entre un réseau bancaire et deux assureurs
> Déploiement de bouquets de services alliant assurance, nouvelles technologies et services humains

Compétitivité de l'organisation

> Réflexion stratégique sur l'optimisation d'un back office sinistre
> Mutualisation des BO contrats IARD de deux bancassureurs
> Réorganisation des BO vie et prévoyance : accompagnement au changement

Évolution du système d'information

> Élaboration et sécurisation du plan projets pluriannuels d'un assureur (75 000 JH /an)
> Réorganisation des fonctions IT d'un bancassureur (métier, MOA et MOE) : audit de l'existant et scenario d'évolution

Pilotage de programme

> Implémentation de CRM : cadrage et pilotage du programme pour une mutuelle
> Cadrage et assistance à la modernisation du poste de travail sinistre pour un assureur

Transformation digitale

> Animation d'un séminaire stratégique sur l'intégration des nouvelles technologies
> Dossier d'arbitrage pour le COMEX pour la création d'une application mobile de mise en relation entre client et réseaux de professionnels (réparateur, artisan, ...)

Réglementaire

> Cadrage du projet de réponse aux impacts des lois DDA et PRIIPS
> Accompagnement d'un bancassureur dans la mise en conformité avec la Loi Eckert
> Etude d'opportunité sur la mise en conformité avec la Loi Hamon

Nos publications et nos évènements

- **Complémentaire santés individuelles :** toujours moteur malgré les reconfigurations du marché
- **Loi PACTE :** quels changements attendus sur l'épargne retraite ?
- Définir un **nouveau modèle relationnel** en assurance : Vol #2
- Définir un **nouveau modèle relationnel** en assurance : Vol #1
- **Assurance emprunteur :** la résiliation annuelle adoptée, quel impact en 2018 ?

Ils nous font confiance

Groupe AGRICA · BPCE ASSURANCES · Humanis · La médicale · MUTUELLE Saint-Christophe ASSURANCES · CNP · mgen · AXA · MAIF · gan · OCDE · Groupama · unéo · NATIXIS ASSURANCES · PACIFICA · CRÉDIT AGRICOLE ASSURANCES

_BFI et gestion d'actifs

Stratégie de développement

- Définition de l'offre de service attendue par une CIB en termes de custody et de liquidité
- Définition de la roadmap produit pour une offre de Synthetic Prime Brokerage
- Refonte d'offres de conseil en investissement

Compétitivité de l'organisation

- Réflexion stratégique sur l'externalisation/sous-traitance/partenariat sur les métiers de l'exécution, back office marché, M/O Société de gestion, dépositaire, valorisateur, custodian
- Optimisation des processus paiements, clearing, settlement, custody et mise en place de l'offshoring
- Définition target operating model en France et à l'étranger pour des acteurs locaux et globaux

Évolution du système d'information

- Définition de l'architecture cible des outils front to compta et pilotage de la transformation
- Choix d'OMS, PMS , Plateforme Back-Office Titres, Robo Advisors, Data Management, CRM, Core Banking

Pilotage de Programme

- Définition de l'architecture cible des outils middle et back-office et pilotage de la transformation
- Programme d'intégration post-fusion
- Programme d'excellence opérationnelle

Transformation digitale

- Digitalisation du workflow Sales to Trader
- Digitalisation du processus d'information client avec optimisation du ciblage et gestion des choix
- Recours à la Blockchain pour la tenue de registre
- Benchmark et refonte de portails web
- Digitalisation du processus de vote aux AG

Réglementaire

- Etude d'impacts de MIF2, PRIIPS et cadrage de la mise en œuvre
- Plan de remédiation KYC, mise en œuvre FATCA
- Étude des scénarios de connexion à Target 2 Securities (T2S) et accompagnement de la mise en œuvre côté IT, métier et business

Nos publications et nos évènements

- **Encadrement renforcé du PSEE :** Nouvelles lignes directes sur l'externalisation
- **Disparition du taux LIBOR :** Comment se préparer à la transition
- **Cryptoactifs :** Nouvelle classe d'actifs et nouvelles opportunités
- **La Blockchain** face aux défis du **RGPD**
- **Data Management :** dix bonnes pratiques pour un DMO efficace

Ils nous font confiance

ABN·AMRO · BNP PARIBAS · Crédit Agricole · Crédit Mutuel ARKEA · La Banque Postale · NATIXIS · ODDO BHF · Kepler Capital Markets · CM-CIC Market Solutions · LCH.CLEARNET · RBS · SOCIETE GENERALE · afg · SwissLife Banque Privée · Allianz Global Investors · CARMIGNAC GESTION · Groupama Asset Management · HSBC · oft Asset Management · Rothschild Martin Maurel · AMF

En 2017, Ailancy pour booster sa croissance **crée une nouvelle entité**, AVANTY **autour de 2 activités**

BUSINESS ANALYST

EXPERTISES

Nouveaux usages, digital, innovation, big data, évolutions réglementaires, … les acteurs du secteur financier doivent réussir à évoluer rapidement en conciliant construction, rénovation et innovation dans des cycles de transformation toujours plus courts !

Nous avons la conviction que la réussite de vos projets passe par la mobilisation d'équipes pluridisciplinaires et complémentaires

Pour répondre à ces enjeux de transformation AVANTY peut vous accompagner seul ou en collaboration avec AILANCY

COMBINER LES EXPERTISES

Ailancy

Des consultants en organisation et management avec des compétences métiers de la Banque Finance Assurance

avanty

Des Business Analysts salariés d'Avanty qui combinent savoir-faire en gestion de projet, compétences fonctionnelles et connaissances IT

avanty

Une communauté d'experts et de partenaires indépendants, référencés et animés par Avanty pour intervenir sur l'ensemble des métiers du groupe.

_ EXPERTISE TRANSFO IT

Ghislain de BROGLIE
Senior Manager
ghislain.debroglie@ailancy.com
Mob. : +33 6 68 33 83 28

Adrien FLEDERICK
Senior Manager
adrien.flederick@ailancy.com
Mob. : +33 6 85 37 99 14

Salwa BELHACHMI
Manager
salwa.belhachmi@ailancy.com
Mob. : +33 6 34 17 52 62

_ BANQUE DE DÉTAIL

Christophe DAVIES
Associé
christophe.davies@ailancy.com
Mob. : +33 6 11 98 17 19

_ ASSURANCE

Sébastien FAUVEAU
Associé
sebastien.fauveau@ailancy.com
Mob. : +33 6 29 76 09 25

_ BFI ET GESTION D'ACTIFS

Thibaut DE LAJUDIE
Associé
thibaut.delajudie@ailancy.com
Mob. : +33 6 60 59 21 31

_ MAROC

Frédéric PHILIBERT
Associé
frederic.philibert@ailancy.com
Mob. : +212 6 59 70 71 59

_ AVANTY

Séverine LEVAILLANT
Associée
severine.levaillant@ailancy.com
Mob. : +33 6 17 91 21 74

Ailancy
make it happen!

32 rue de Ponthieu
75008 Paris

+33 (0)1.80.18.11.60

www.ailancy.com

Suivez-nous sur les réseaux

Ailancy
AilancyConseil
Ailancy